



MILANO

CITTÀ DI LODI



PROVINCIA DI LODI La rete ciclabile della Provincia di Lodi

Legenda

- Rete ciclabile esistente
- Rete ciclabile in progetto
- Argini ciclabili
- Via Francigena
- Autostrade e relativi caselli
- Rete ferroviaria e relative stazioni
- Chiese, Castelli, Palazzi e ville storiche di pregio architettonico
- Centri didattici naturalistici
- Attracchi
- Spacci "Lodigiano Terra Buona"
- Parco regionale Adda Sud e parchi locali di interesse sovcomunale
- Aree di interesse naturalistico (Riserva naturali, siti di importanza comunitaria e zone a protezione speciale)

NOME	COMUNE	TIPO
1 Abbazia SS Pietro e Paolo	Abbadia Cerreto	Chiesa
2 Palazzo Rho	Borghetto Lodigiano	Architettura civile
3 Mulino Ca' dell'acqua	Borgo San Giovanni	Architettura civile
4 Castello Borromeo	Camairago	Castello
5 Santuario della Madonna della Fontana	Camairago	Chiesa
6 Santuario di Maria Madre del Salvatore	Casalpusterlengo	Chiesa
7 Villa Biancardi	Casalpusterlengo	Architettura civile
8 Palazzo Pallavicino Serbelloni	Castiglione d'Adda	Architettura civile
9 Chiesa dell'Incoronata	Castiglione d'Adda	Chiesa
10 Vecchio ospedale Soave	Codogno	Architettura civile
11 Collegiata di S. Biagio	Codogno	Chiesa
12 Villa Pertusati	Comazzo	Architettura civile
13 Castello Douglas Scotti	Fombio	Castello
14 Cattedrale S. Maria Assunta	Lodi	Chiesa
15 Chiesa di San Francesco	Lodi	Chiesa
16 Tempio civico dell'Incoronata	Lodi	Chiesa
17 Chiesa di S. Maria Maddalena	Lodi	Chiesa
18 Chiesa di San Lorenzo	Lodi	Chiesa
19 Chiesa di San Filippo	Lodi	Chiesa
20 Chiesa di Sant'Agnese	Lodi	Chiesa
21 Ex Chiesa di San Cristoforo e convento	Lodi	Chiesa
22 Palazzo Barni	Lodi	Architettura civile
23 Palazzo Vistarini	Lodi	Architettura civile
24 Palazzo Vescovile	Lodi	Architettura civile
25 Palazzo Sommariva	Lodi	Architettura civile
26 Palazzo Mozzonica	Lodi	Architettura civile
27 Palazzo Modegnanini	Lodi	Architettura civile
28 Palazzo Galeano	Lodi	Architettura civile
29 Basilica di S. Bassiano	Lodivecchio	Chiesa
30 Rocca di Maccastorna	Maccastorna	Castello
31 Villa Trecci	Maleo	Architettura civile
32 Villa Cavazzi Litta Carini	Orio Litta	Architettura civile
33 Castello Morando Bolognini	Santangelo Lodigiano	Castello
34 Castello Cavazzi	Somaglia	Castello
35 Palazzo Calderari	Turano Lodigiano	Architettura civile
36 Abbazia Olivetana	Villanova del Sillaro	Chiesa
37 Abbazia dei Gerolomini	Ospedaletto Lodigiano	Chiesa

SICURO, IN BICI!
 Da luglio 2010, il Codice della Strada introduce l'obbligo di indossare giubbotto (o bretelle catarifrangenti) per la circolazione NELLE ORE SERALI FUORI DAI CENTRI ABITATI o in tutte le gallerie (anche in ambito urbano).
 La Provincia di Lodi consiglia vivamente l'uso del casco da parte di coloro che utilizzano la bicicletta, anche se la legge non ne impone l'obbligo.

www.lecicloviedelpo.movimentolento.it
 Un portale con tutte le piste ciclabili della Bassa Lombardia.
 2000 chilometri di percorsi interamente pianeggianti e lontani dal traffico, su strade campestri, viabilità secondaria e piste ciclabili.
 La rete offre ampie possibilità di escursioni, dagli itinerari ad anello di pochi chilometri a grandi tour di più giorni. Ed ancora road book, immagini e tante informazioni utili.

COME RAGGIUNGERE IL LODIGIANO

1) IN AUTO (BY CAR):
 Percorsi suggeriti: **Aeroporto di Linate - Lodi**
 • 35 min • A1
 • 37,8 km • Costo carburante stim.: € 5.13
 Il percorso prevede il pagamento di pedaggi.



1. Procedi in direzione est su **Viale Enrico Forlanini/SP15b**
 2. Entra nella **Tangenziale Est/A51** attraverso lo svincolo per **Bologna/Tangenziale Ovest/Genova/Torino/Varese/Como**
 3. Continua su **A1** (indicazioni per **Tangenziale Ovest/Bologna**)
 4. Prendi l'uscita **Lodi**
 OPPURE
 5. Prendi l'uscita **Casalpusterlengo**
 OPPURE
 6. Prendi l'uscita **Guardamiglio/Piacenza Nord**

2) TRASPORTI LOCALI (LOCAL TRANSPORTS):
www.lineservizi.it
www.starlodi.it
www.autoserviziort.it
3) RETE FERROVIARIA (RAIL NETWORK):
www.trenitalia.it



Il Lodigiano

La mappa ciclabile della Provincia di Lodi

www.provincia.lodi.it

PROVINCIA DI LODI
 Provincia di Lodi - Via Fanfulla 14, 26900 Lodi
 Tel. 0371/442713 - Fax 0371/442363
 E-mail: turismo@provincia.lodi.it
 Sito: www.turismo.provincia.lodi.it



INFRASTRUTTURE E MOBILITÀ

IL LODIGIANO

Acqua, cultura e agricoltura. Stretto tra tre fiumi, due dei quali dalle notevoli potenzialità turistiche (il Po e l'Adda, custodi di aree silenziose, ricche di alberi, fiori ed uccelli come la Tenuta del Boscone, il Parco Ittico Paradiso e la Foresta di Pianura), il Lodigiano è un luogo ideale per il turismo di giornata, in relax e a contatto con la natura.

Il territorio ha sfruttato l'acqua anche per divenire un presidio agricolo. Qui, mille anni fa, i monaci benedettini studiarono uno straordinario sistema irriguo, presente ancora oggi, che ha fatto la fortuna dell'agricoltura locale.

In un contesto di cascine pregiatissime anche dal punto di vista architettonico, operano nel Lodigiano aziende tra le più avanzate in Europa, che producono ogni anno il 4 per cento del latte nazionale e un milione di cosce per il Prosciutto di Parma DOP.

Tale storica vocazione si è tradotta in altre due forme: il Parco Tecnologico Padano, il più importante centro di studi di genomica del Sud Europa, partner di Expo 2015 ed autore di eccezionali scoperte sul DNA degli alimenti; una filiera agro-alimentare che sforna prodotti unici, a partire dal latte e dai suoi derivati: il mascarpone è nato a Lodi, così come la legendaria Raspadura; la storia racconta che anche il Riso Carnaroli sia nato nelle campagne a nord di Lodi, dove è ancora coltivato.

Un marchio di qualità, il Lodigiano Terra Buona, certifica e promuove formaggi, riso e salumi della zona: ogni anno (mesi di ottobre e novembre), la Rassegna Gastronomica attrae circa 30mila persone in cerca di piatti prelibati.

Le mezze stagioni sono l'ideale per visite in bicicletta che, grazie al reticolo di piste ciclabili, permettono di coniugare gli aspetti paesaggistici con le bellezze artistiche ed architettoniche di Lodi e del territorio.

La transizionale stagione è l'ideale per bike tours which, thanks to the bicycle path network, allow the combination of the landscape aspects with the artistic and architectural beauties of Lodi and its territory.



LA VIA FRANCIGENA

La Via Francigena, antico percorso che il Vescovo Sigerico nell'anno 990 compì da Canterbury per recarsi a piedi a Roma, attraversa anche la provincia di Lodi. Sigerico entrò in Lombardia a Palestro, si diresse verso Pavia e di qui fino a Corte S. Andrea (LO), XXXIX tappa Transilumini Padani, per superare il Po, dirigersi a Calendasco, vicino a Piacenza e da lì riprendere il cammino verso la Città Eterna.



Unità Operativa Turismo e Sport
Tel. 0371/442713
E-mail: turismo@provincia.lodi.it
Site: www.turismo.provincia.lodi.it

Unità Operativa Trasporti e Mobilità
Tel. 0371/442240
E-mail: trasporti@provincia.lodi.it



Ufficio IAT - Informazioni ed Accoglienza Turistica
Giorni ed orari di apertura: Lunedì: 9.00 - 13.00; Martedì, Giovedì e Venerdì: 9.00 - 13.00 / 15.00 - 18.00 - Mercoledì: 9.00 - 13.00 / 14.00 - 18.00 - Sabato: 9.00 - 18.00
Domenica: 8.30 - 13.00 / 14.30 - 18.00
Contatti: Piazza Broletto, 4 - 26900 Lodi - Tel. 0371 409238 - Fax 0371 409444
E-mail: turismo@comune.lodi.it - Site: www.turismo.provincia.lodi.it

Ciclotodi-FIAB
Via Lodivecchio, 7D Lodi
Apertura sede: Martedì ore 15.00-18.00 - Sabato ore 10.00-12.00
E-mail: ciclotodi@ci.clodi.it

Consorzio Bonifica Muzza Bassa Lodigiana
Via Nina Dall'Orto 4 - 26900 LODI
Tel. 0371/420189 - Fax 0371/50393
E-mail: cmuzza@muzza.it - Site: www.muzza.it

Strada del Vino San Colombano e dei Sapori Lodigiani
Giorni ed orari di apertura: dal Lunedì al Venerdì dalle 9.00 alle ore 13.00 e dalle ore 14.00 alle ore 17.30
Contatti: Via Hausmann, 7 - 26900 Lodi - Tel. 0371/428413
E-mail: info@stradosapori.lodi.it - Site: www.stradosapori.lodi.it

Sistema Turistico Po di Lombardia
Sede operativa: P.zza Roma n. 2 - 26100 Cremona
Tel. 0372/800468 - Fax 0972/800469
E-mail: info@podilombardia.it - Site: www.podilombardia.it

IL CICLOTURISMO

Il Lodigiano è un luogo ideale per chi desidera pedalare con facilità, rilassarsi nella natura e gustare le specialità enogastronomiche del territorio. Il Lodigiano infatti, grazie alla sua conformazione pianeggiante, rende accessibile a tutti la vacanza in bicicletta: appassionati, famiglie con bambini, persone che amano la vita all'aria aperta e desiderano concedersi uno spazio di libertà e tranquillità. Il Lodigiano è facilmente e comodamente raggiungibile sia in automobile che in treno.

PERCORSI CICLABILI

Il territorio della Provincia di Lodi ha una "conformazione naturale" per la mobilità dolce: pianeggiante e caratterizzato dalla presenza di numerosi corsi d'acqua, ampie zone golenali popolate da una flora e una fauna che garantiscono vere e proprie nicchie di biodiversità, da una buona accessibilità sia in termini di interscambio modale, con il ferro, la gomma, e il natante, e da collegamenti diretti ed immediati con le reti ciclabili di tutte le province limitrofe. L'andamento della rete dei percorsi strategici ciclopedonali della Provincia di Lodi, osservato con un pizzico d'immaginazione, ha la forma di una bicicletta, che porta a conoscere un territorio morbido, arricchito dalla presenza di parchi, riserve e oasi naturali, cascinie e agriturismo, che si integrano con il sistema dei musei e dei beni culturali, dell'agronomia e del cicloturismo Lodigiano. La Provincia di Lodi non si è limitata ad investire ingenti risorse in favore della ciclabilità, ma ha pensato di costruire una rete ciclopedonale che con i suoi 480 chilometri supera in lunghezza quella delle strade provinciali, così capillarmente ramificato sul territorio da rendere quella della mobilità dolce un vero e proprio "sistema ciclabile" in grado di fornire una valida, efficace e completa alternativa a tutti gli altri mezzi di trasporto sulle distanze di spostamento brevi. Il valore territoriale della rete ciclopedonale si evidenzia anche nella capacità e nella potenzialità dell'infrastruttura di sviluppare una funzione di connessione e ri-connesione di parti del territorio che non dialogano più, e permettere di conseguenza la riscoperta delle dimensioni locali con la sua specificità e peculiarità sociali, storiche e ambientali.

500 chilometri che consentono i collegamenti tra i siti di maggiore interesse naturalistico, culturale, ricreativo e permette agli utenti che si muovono in bicicletta di godere del paesaggio, dell'ambiente, delle aree agricole e del patrimonio storico-culturale lodigiano.

Sei road book in formato pdf, con la descrizione dettagliata bivio per bivio, e la mappa dei seguenti itinerari:

- 1. P1-Dorsale dell'Adda di 62,3 km
- 2. P2-Anello Perirubano di Lodi di 26,8 km
- 3. P3-Anello del Lambrò di 44,6 km
- 4. P4-Golena del Po 1 di 45,7 km
- 5. P4-Golena del Po 2 di 42,5 km
- 6. P5-Media Lodigiana di 30,2 km

I documenti scaricabili da internet, sul sito istituzionale, www.provincia.lodi.it, al link Lodigiano in bicicletta - Mappa interattiva, sono particolarmente interessanti poiché consentono l'acquisizione di informazioni sul territorio da parte dei visitatori del sito in tempo reale. Le tracce degli itinerari documentati sul road book potranno essere esportate in formato GPS a Google Earth. Il formato GPS consente di caricare le tracce su navigatori satellitari in grado di gestire il formato standard GPX. I navigatori indicano in tempo reale la posizione dell'utente lungo la traccia, e sono un ottimo aiuto per seguire l'itinerario.

PACCHETTI TURISTICI lodigiano

"Lodigiano a ruota libera" offre diversi itinerari turistici da uno a più giorni ed infinite soluzioni personalizzate per trascorrere una piacevole giornata all'aria aperta:

I percorsi tutti georeferenziati portano allo scoperto del territorio Lodigiano in perfetta armonia tra natura e cultura, tra tradizioni rurali e sapori dimenticati.

Ristoranti tipici e antiche cascinie ospitano per soste golose e presentano il meglio della gastronomia locale, alberghi accuratamente selezionati offrono un totale relax.

A chi sono rivolti: ideale per chi voglia spezzare il ritmo della vita cittadina, immergendosi nella quiete della campagna, per chi è alla ricerca di emozioni vere, di sapori autentici, semplici e genuini, per chi apprezza un turismo fuori dagli schemi tradizionali.

Opzionale: affitto bicicletta; accompagnatore e assistenza stradale; Roadbook per polmari (anche pdf stampabile) con i percorsi completi e tutti i dettagli.

Info e Prenotazioni:
Agenzia di Viaggio Kosmos Viaggi: Corso Vittorio Emanuele II, 41 - 26900 Lodi
Tel. 0371/426403 - Fax 0371/421863 - E-mail: info@kosmosviaggi.com



NOLEGGIO BICICLETTE

Servizi di Bike Sharing

LODI - Servizio di Bike sharing in Comune di Lodi
Per informazioni: IAT (Ufficio Informazioni ed Accoglienza Turistica)
Piazza Broletto, 4 - Tel. 0371/409238
E-mail: turismo@comune.lodi.it - Site: www.comune.lodi.it (area tematica biciclette)

La presenza è così distribuita:

- Piazza Crema
- Tribunale, Parcheggio ex Macello
- Parco Isola Carolina, Parcheggio d'Azeglio

Bike - Four Art - Terre d'Oltre Adda

Per informazioni: Provincia di Lodi - U.O. Trasporti - Via Fanfulla, 14 - 26900 Lodi - Tel. 0371/442266
• Abbodda Carreto • Bollalora d'Adda • Corte Palasio (Casellario) • Corte Palasio (Centro)

Servizi di noleggio biciclette:

Hotel Lodi - Via Achille Grandi, 7 - Lodi
Tel. 0371/35678 - Fax 0371/36442 - E-mail: info@lodihotel.com
Per prenotazioni: (è consigliabile prenotare almeno un giorno prima)
Da Lunedì a Domenica: 7.00 - 23.00
Orari di servizio: da lunedì a domenica 9.30-20.30
Periodo di chiusura: la 2ª e 3ª settimana di agosto
Tariffe (esclusa polizza assicurativa): ½ giornata € 7,00; giornata intera € 12,00

Ristorante La Colombina - Cascina Colombina, 10 - Bertinico
Tel./Fax 0377/85189

Per prenotazioni: da Lunedì a Domenica 10.00 - 15.00 (Mercoledì escluso)
Orari di servizio: Da lunedì a domenica (mercoledì escluso) 9.00 - 15.00
Periodo di chiusura: martedì sera e il mercoledì; dal 27 dicembre all'8 gennaio e dal 16 agosto al 20 settembre

Tariffe (noleggio minimo 3 ore): € 5,00. Per ore successive o frazioni d'ora € 2,00.
Durante il periodo della rassegna gastronomica dal lodigiano (ottobre-novembre) il noleggio delle biciclette sarà gratuito per chi consuma il menu rassegna e solo su prenotazione.

Centro Naucico Gargatano - Somaglia
Tel. 0377/57402
Orari di servizio: 8.00 - 21.00
Periodo di chiusura: Lunedì sera
Tariffe: € 1,50 all'ora e per gruppi € 1 a persona.

Centro Ippico L'Ortica - Cascina San Maria Locanda del Cavaliere - S.Martino in Strada
Tel. 338/9067376
Per prenotazioni: da Martedì a Domenica 9.00 - 18.00
Orari di servizio: da Martedì a Domenica 9.00 - 18.00
Periodo di chiusura: Sempre aperto.
Tariffe: individuale 4 ore € 5,00; giornaliero € 8,00; gruppi fino 5 pax: 4 ore € 4,00; giornaliero € 6,00; fino a 10 pax € 4 cad.

RIPARAZIONE BICICLETTE

- **Leoni** Via Biancardi, 19
26900 Lodi (LO) - Tel. 0371/424509
Da Martedì a Sabato dalle 8.00 alle 12.00
Dalle 14.30 alle 19.00
Domenica: dalle 9.30 alle 12.00
- **Dille'** Viale Dalmazio, 7
26900 Lodi (LO) - Tel. 0371/413510
Da Martedì a Sabato dalle 8.30 alle 12.00
Dalle 14.30 alle 19.00
- **UNO Ciclofficina** Via Sallerina 30
26900 - LODI (LO) - Tel. 0371/422298
Lunedì: 14.30 - 19.30. Da Martedì a Sabato dalle 8.30 alle 12.30 - dalle 14.30 alle 19.30
- **Fedeli** Largo Casoli, 38
26841 Casalpusterleno (LO) - Tel. 0377/81328
Da Lunedì a Sabato dalle 8.30 alle 12.30
Dalle 14.30 alle 19.30
- **Piollini** Viale Trieste, 5
26845 Codogno (LO) - Tel. 0377/32320
Da Lunedì a Sabato dalle 8.00 alle 19.30
- **Cicli Effo Bi** di Viccardi Piergiuseppe
Via Diaz Armando, 60 - 6845 Codogno (LO)
Tel. 0377/430753
Da Lunedì a Sabato dalle 8.00 alle 12.00 e dalle 14.00 alle 19.00
- **Esposti** Via V. Emanuele, 51
26817 San Martino in Strada (LO)
Tel. 0371/79103
Da Martedì a Sabato dalle 8.00 alle 12.30 e dalle 14.00 alle 19.30
- **Dille' Cicli Snc** Via XX Settembre, 76
26866 Sant'Angelo Lodigiano (LO)
Tel. 0371/91754
Da Martedì a Sabato dalle 8.30 alle 12.00 e dalle 14.30 alle 19.00
- **Rozza** Via S. Leone, 15 - 26818
Villanova del Sillaro (LO) - Tel. 0371/933910
Da Martedì a Sabato dalle 8.30 alle 12.00 e dalle 14.30 alle 19.00

Centro di noleggio della Strada del Vino San Colombano e dei Sapori Lodigiani

Locanda Cortesa - Cascina Cortesa - Graftignano
Tel. 0371/209121
Site: www.cascinacortesa.it
Il servizio si effettua previa prenotazione contattando direttamente il gestore.
Tariffe: € 5,00 al giorno

Azienda Agricola Baronchelli - Cascina Cà dell'Acqua
Tel. 335 7735973 - 335 8009428
E-mail: info@lotesruoloalbaronchelli.it
Site: www.aziendaagricolaalbaronchelli.com
Il servizio si effettua previa prenotazione contattando direttamente il gestore.
Tariffe: € 5,00 al giorno

Ristorante Cacciatori - Via Adda, 5 - Bisnate di Zelo Buon Persico
Ristorante Storico per decreto Regione Lombardia
Tel. 02/9065055
Site: www.ristorantecacciatori.it
Il servizio si effettua previa prenotazione contattando direttamente il gestore.
Tariffe: € 5,00 al giorno

Agriturismo Le Cascine - Via Cascine dei Passerini, 25 - Terranova dei Passerini
Tel. 0377/833588 - 335/8074306
Apertura: tutto l'anno
Site: www.agriturismolecascine.it
Il servizio si effettua previa prenotazione contattando direttamente il gestore.
Tariffe: € 5,00 al giorno

Agriturismo Isolone
Via San Giovanni Bosco - San Rocco al Porto
Tel. 346/8854893 - 346/9850143
Site: www.isolone.it
Il servizio si effettua previa prenotazione contattando direttamente il gestore.
Tariffe: € 5 al giorno

Una Hotel - S. S. Emilia
Località San Grato - Lodi
Tel. 0371/6201
Site: www.unahotel.it
Il servizio si effettua previa prenotazione contattando direttamente il gestore.
Tariffe: € 5 al giorno



I MUSEI

Il Sistema Museale Lodigiano propone un'offerta variegata ed eterogenea: di notevole interesse sono le collezioni dedicate all'arte e all'archeologia conservate presso il Museo Civico di Lodi, i capolavori di oreficeria conservati presso il Museo diocesano di arte sacra, il Museo del Tesoro dell'Incoronata e il Museo della Basilica di Sant'Angelo Lodigiano, i dipinti e gli arredi conservati nel Museo Morando Bolognini e quelli esposti nella mostra permanente di antiquariato presso Villa Litta. Presso la Raccolta d'arte "Carlo Lamberti" e il Museo "Ettore Archini" è possibile ammirare opere di artisti di fama internazionale accanto ai più apprezzati artisti lodigiani, mentre è dedicato all'arte contemporanea il Museo Falligianelli. Unica nel panorama lodigiano è l'Area Archeologica dell'Ex Conventino di Lodi Vecchio. Una sezione importante è dedicata agli antichi mestieri e alle passate tradizioni, con ben otto musei custodi della civiltà contadina lodigiana (vedi elenco). Vi sono poi i musei monografici: il Museo del giocattolo e del Bambino, un'affascinante esposizione di giocattoli d'epoca dal 700 al '900, oppure la collezione "Il mondo nel prespio" che presenta una selezione di prespi prelevati da tutte le parti del mondo ed ancora il Museo della Fotografia, con immagini e strumenti di fine ottocento e inizio novecento. Non mancano i musei dedicati ai personaggi illustri lodigiani: Santa Francesca Cabrini, ricordata presso il Museo cabriniano e la Casa natale, e Paolo Gorini di cui si conserva la straordinaria Collezione anatomica. Il Museo della stampa e della Stampa d'arte "Andrea Schiavi" conserva le macchine che hanno fatto la storia della stampa da Gutenberg ai giorni nostri. Di recente aperta è la Collezione didattica "Museo dello Strumento musicale e della Musica". Risorse inestimabili per il territorio lodigiano è il patrimonio naturalistico: accanto al Museo di Scienze naturali e del Museo Paleontologico e Archeologico "Virginia Coccia", ci sono i parchi e le riserve (Vedi apposite Capitolo). Infine, l'Osservatorio Astronomico Provinciale di Mairago, dalla cui cupola semovente è possibile osservare la volta celeste.

PROVINCIA DI LODI
Dipartimento Politiche Culturali, Sociali e Sviluppo Economico e Formativo
Unità Operativa Politiche Culturali
Via Fanfulla 14 - 26900 Lodi - Tel. 0371/442285
E-mail: centrodos.beniculturali@provincia.lodi.it - Site: www.museilodi.it

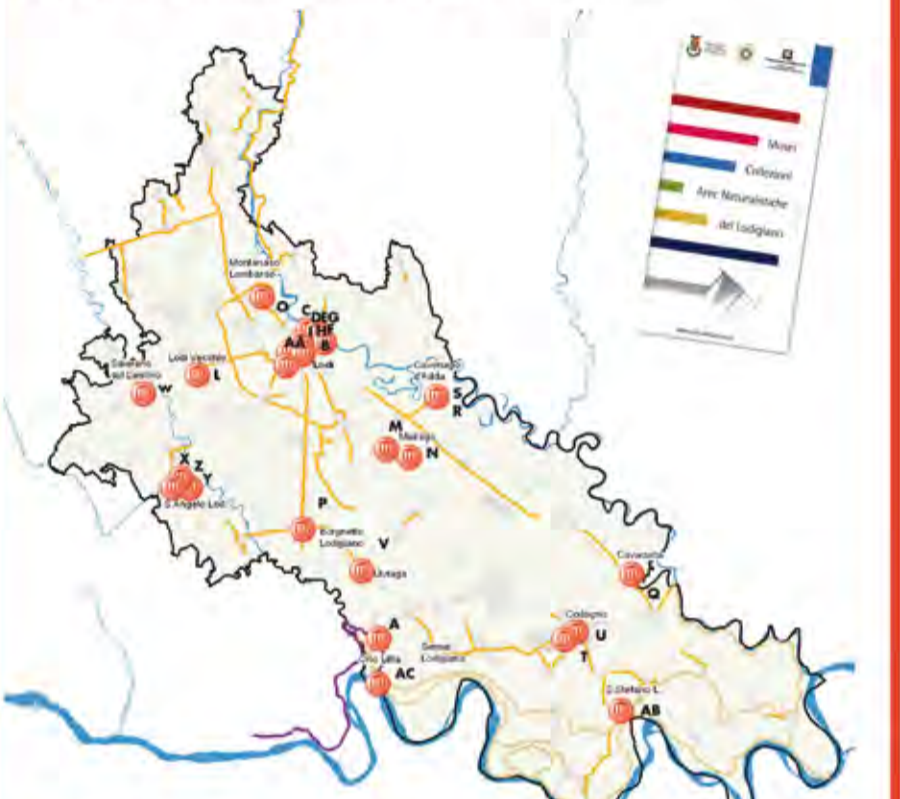

ORARI MUSEI E COLLEZIONI

- Lodi**
 - **G - Collezione Anatomica "Paola Gorini"** - Apertura: su prenotazione al numero 0371/409238
 - **H - Collezione didattica "Museo dello strumento musicale e della musica"**
Apertura: dal lunedì al sabato, su prenotazione, al numero 0371/31840
 - **B - Museo Civico** - Attualmente chiuso al pubblico
 - **D - Museo del Tesoro dell'Incoronata** - Apertura: Domenica ore 15.00 - 18.00
 - **E - Museo Diocesano d'Arte Sacra** - Apertura: Domenica dalle 15.30 alle 17.30.
 - **I - Museo "Ettore Archini"** - Apertura: su prenotazione al numero 0371/36011
 - **AA - Museo Falligianelli** - Apertura: dal Lunedì al Sabato ore 10.00 - 18.00, Domenica solo su prenotazione al numero 0371/32841
 - **C - Museo della Stampa e della Stampa d'Arte "Andrea Schiavi"**
Apertura: dal Lunedì al Venerdì, ore 9.30 - 12.30, Sabato ore 10.00 - 12.30 e 15.00 - 17.30
 - **F - Museo di Scienze Naturali del Collegio San Francesco**
Apertura: dal Lunedì al Venerdì, dalle 8.30 alle 12.30
- Borghetto Lodigiano**
 - **P - Piccolo museo dei lavori umili** - Apertura: su prenotazione al numero 0371/26011
- Cavacurta**
 - **Q - Museo agricolo** - Apertura: su prenotazione al numero 0377/59144
- Cavenago d'Adda**
 - **R - Museo della civiltà contadina "Ciocca e Berlaco"** - Apertura: terza Domenica di ogni mese (da marzo a ottobre) dalle ore 15.00 alle ore 18.00 o su prenotazione al numero 0371/70031
 - **S - Museo della Fotografia "Paola e Giuseppe Besappè"** - Apertura: terza Domenica di ogni mese (da marzo a ottobre) dalle ore 15.00 alle ore 18.00 o su prenotazione al numero 0377/87602
- Codogno**
 - **U - Museo Cabriniano** - Apertura: su prenotazione ai numeri 0377/32370 - 430826
 - **T - Raccolta d'Arte Lamberti** - Apertura: su prenotazione al numero 0377/431238
- Livrago**
 - **V - Museo del lavoro povero e della civiltà contadina "Mazzocchi-Bertolotti"**
Apertura: da marzo a ottobre, la Domenica dalle 15.00 alle 19.00.
Da Lunedì a Sabato apertura su prenotazione al numero 0377/987253
- Lodi Vecchio**
 - **L - Area Archeologica** - Apertura: su prenotazione al numero 0371/40501
- Mairago**
 - **N - Osservatorio Astronomico Provinciale** - Apertura: dalle ore 21.00, secondo il calendario disponibile sul sito www.gam42.it
- Montanase Lombardo**
 - **O - Museo di vita contadina "Tra un nigul e un rag de sul"** - roba de tiki i di di nosti vegi.
Apertura: su prenotazione al numero 0371/68590
- Orio Litta**
 - **A - Mostra permanente di antiquariato di Villa Litta**
Apertura: su prenotazione al numero 0377/944591
- Salerano sul Lambro**
 - **W - Collezione privata "Il Mondo nel Prespio"** - Apertura: Sabato e Domenica dalle 14.30 alle 17.30 a partire dalla I Domenica di Dicembre fino alla II Domenica di Gennaio.
Chiuso il giorno di Natale
- Sant'Angelo Lodigiano**
 - **Z - Casa natale di Santa Francesca Cabrini e Centro di Documentazione Cabriniano**
Apertura: tutti i giorni dalle 9.30 alle 11.30 e dalle 14.30 alle 16.30
 - **Y - Museo della Basilica** - Apertura: su prenotazione ai numeri 0371/90778 - 0371/90205
 - **X - Museo del Castello Morando Bolognini, Museo del Pane e Museo di Storia dell'Agricoltura**
Attualmente chiusi al pubblico
- Santa Stefano Lodigiano**
 - **AB - Museo del Giocattolo e del Bambino** - Apertura: Domenica e festivi, dalle 14.30 alle 19.00 o su prenotazione al numero 0377/65244
- San Colombano al Lambro**
 - **A - Museo Paleontologico e Archeologico "Virginia Coccia"** - Apertura: dal Lunedì al Giovedì, ore 9.00 - 12.30 e 15.00 - 17.00, il Venerdì ore 9.00 - 12.30. Ogni prima Domenica del mese da aprile a ottobre (escluso agosto) ore 10.00 - 12.00 e 15.00 - 18.00
- Senna Lodigiana**
 - **AC - Museo di Storia naturale** - Attualmente chiuso al pubblico

PARCHI E RISERVE NATURALI

Oltre al Parco Adda Sud, ai Parchi Locali e alla zona golenale del Po, il Lodigiano vanta alcune riserve (o tenute) aperte al pubblico, dotate di servizi per il turista e dove il contatto con la natura si esprime ai massimi livelli.

Tenuta del Boscone

In Lombardia a un'ora di automobile dalle città, esiste un'oasi naturale dove è possibile vivere a pieno la natura: la Tenuta del Boscone, riserva situata all'interno del Parco Regionale Adda Sud tra le province di Lodi e Cremona. Una riserva naturale, un'area di oltre 300 ettari dove una vegetazione rigogliosa e una variegata fauna locale vivono in perfetto equilibrio. Aree protette con cervi, daini, mulioni e poi aironi, falchi, gazze e nittore che sorvolano la tenuta, nonché la moscate del parco, lo scoiattolo, animano la riserva.

Giorni ed orari di apertura: da marzo a settembre: da Lunedì a Venerdì dalle ore 9.00 alle 17.00 - Sabato dalle ore 9.00 alle ore 18.00
Domenica e festivi dalle ore 8.00 alle ore 18.00

Contatti: Cascina Isola - 26823 Camaiengo
Tel. 0377/59384-70001 - Fax 0377/700258
E-mail: info@boscone.com - Site: www.boscone.it

Parco Ittico Paradiso

Il Parco Ittico Paradiso, a pochi chilometri da Milano, offre un'interessante opportunità didattica per conoscere la natura ed in particolare fauna e flora degli ambienti d'acqua dolce. Esteso su 130.000 metri quadrati, è stato formato dal fiume Adda che, deviando in passato il suo corso, ha ritagliato un territorio ricco di sabbie e ghiaie. All'interno, sono state ricavate zone ad acqua lenta (cavedani, carassi, carpe, linche, barbi, carpe kai, pesce-gatto, lucci e anguille), un settore per i pesci di grande dimensioni come gli storioni e la pesci-siluro, ed un ambiente ad acque veloci (salmerini, trote marmorate e trote fario e temoli).

Giorni ed orari di apertura: dal 1° marzo al 30 settembre: dal Lunedì al Venerdì dalle ore 9.00 alle 17.30. Sabato e festivi: dalle ore 9.00 alle 19.00
Contatti: fraz. Villa Pompeiana - 26839 Zelo Buon Persico
Tel. 02/9065714 - E-mail: info@parcoittico.it - Site: www.parcottico.it

Riserva Monticchie

Sede amministrativa: Comune di Somaglia
Via Matteotti, 10 - 26867 Somaglia (LO) - Tel. 0377/57901-5790215
E-mail: monticchie@comune.somaglia.lo.it - info@monticchie.it
Site: www.monticchie.it - www.parchi.regione.lombardia.it

Parco Adda Sud

CONSORZIO DI GESTIONE
Viale Dalmazio, 10 - 26900 - LODI (LO)
Tel. 0371/411129 - Fax 0371/417214
E-mail: info@parcoaddasud.it - Site: www.parcaddasud.it

La Foresta di Pianura

La Grande Foresta di Pianura di Lodi, abbraccia la città sviluppandosi in tre diversi lotti per una superficie complessiva compresa tra i 30 ed i 40 ettari, nei quali si origina un vario e complesso ecosistema. Essa assumerà sempre di più, nel tempo, il ruolo di prezioso rifugio per la fauna selvatica, una risorsa ambientale di grande valore e un'oasi di tranquillità per i cittadini.

NAVIGAZIONE TURISTICA

Navigando il Fiume Adda, è possibile scorgere scenari naturalistici di rara bellezza, grazie ad un percorso sinuoso sul quale si affaccia una flora ricca e variegata. Numerose le specie di uccelli che vivono sul fiume. La Malonava Mattei effettua un servizio di navigazione turistica offrendo al visitatore ogni tipo di confort e diversi pacchetti. A partire dall'estate 2012 si effettuerà il servizio di navigazione turistica anche sul fiume Po.

Consorzio Navigare l'Adda
Via Municipio, 10 - 26026 Pizzighettone (CR)
Tel. 0372/21525 - Cell. 338/7924533
E-mail: info@navigareladda.it - Site: www.navigareladda.it

IL TURISMO RURALE

Ci sono angoli del Lodigiano che si sottraggono ai condizionamenti imposti dalla logica della produzione, e del profitto. Conservano la freschezza della natura, la magia dei colori, la delizia dei sapori. Sono presidiati dagli agriturismi e qualificati, dalle fattorie didattiche che, attraverso operatori competenti, spiegano i segreti di un'agricoltura che sta cercando un nuovo equilibrio tra produzione e ambiente, natura e qualità e da quelle aziende agricole che vendono direttamente i loro prodotti.

Rassegna Gastronomica del Lodigiano

Il principale evento turistico lodigiano porta, ad ogni autunno, circa 30mila visitatori nel territorio. I migliori prodotti dell'agricoltura locale e le ricette della cucina basso lombarda sono in Rassegna nei mesi di ottobre e novembre, quando una ventina di ristoranti selezionati presentano un menù dedicato a far scoprire il più grande tesoro lodigiano, la sua ricchezza agroalimentare ed eno-gastronomica.

Lodigiano Terra Buona

Il Lodigiano Terra Buona è un marchio di qualità rilasciato alle aziende direttamente dalla Provincia di Lodi. Il Marchio testimonia rigore nei processi produttivi e rispetto delle tradizioni locali che si estrinsecano in un insieme di prodotti e servizi offerti al pubblico. Rappresenta quindi un invito a conoscere questa terra, per apprezzare più da vicino i sapori ed i costumi che in questa fascia di verde solcata da oltre 4.000 chilometri di corsi d'acqua, è possibile trovare.

I principali prodotti inseriti nel circuito Lodigiano Terra Buona:
IL GRANONE: la riscoperta di un formaggio storico, offerto stagionato (con una stagionatura che può arrivare a 36 mesi) oppure molto giovane, sfogliato con sottili lame, in quest'ultimo caso prende il nome di "Raspadura";
IL RISO: solo varietà di pregio controllate lungo tutto il processo di produzione dal campo alla tavola;
IL LATTE: disponibile crudo e pastorizzato, sempre di alta qualità, ha tutte le caratteristiche che lo rendono un prezioso alleato dello sviluppo;
LA CARNE ED I SALUMI: da allevamenti suini selezionati prende avvio la produzione controllata di prosciutti, salami e carni di qualità.

I TERRITORI LIMITROFI

Piacenza e Piacentino



Fonte: ARCHIVIO IMMAGINE PROVINCIA DI PIACENZA - PH. L'Espresso

Pizzighettone



San Colombano al Lambro



Miradolo



Fonte dell'immagine di Cremona sul fronte: Archivio fotografico Sviluppo e Promozione Turistica Provincia di Cremona.

Fonte dell'immagine di Cremona sul fronte: Archivio fotografico Sviluppo e Promozione Turistica Provincia di Cremona.